

# Σχέδιο Βιώσιμης Αστικής Κινητικότητας του Δήμου Δυτικής Σάμου

---

Προτεινόμενα Μέτρα ΣΒΑΚ



# Τι είναι;

- **Στρατηγικό σχέδιο** που αποσκοπεί στην ικανοποίηση των αναγκών μετακίνησης των κατοίκων και των επαγγελματιών μιας περιοχής και έχει ως **απώτερο στόχο τη βελτίωση του επιπέδου ζωής**.
- Βασίζεται σε υπάρχουσες πρακτικές και λαμβάνει υπόψη του τις αρχές:

ενιαίου σχεδιασμού

συμμετοχικής προσπάθειας

αξιολόγησης

# Γενικές πληροφορίες έργου

Υπογραφέισα σύμβαση με  
αριθμό πρωτοκόλλου  
17998/07-08-2019

Διάρκεια 12 μηνών

Χρηματοδότηση 100% από το  
Πράσινο Ταμείο

4 Παραδοτέα



## Συμμετοχικός σχεδιασμός

1η Θεματική Διαβούλευση: **03/12/2019** δια ζώσης  
Παρουσίαση υφιστάμενης κατάστασης, Τοποθετήσεις φορέων  
ανά τομέα κινητικότητας

2η Θεματική Διαβούλευση: **04/02/2020** δια ζώσης  
Παρουσίαση στόχων και μελλοντικών σεναρίων  
κινητικότητας

3η Θεματική Διαβούλευση: **05/08/2020** δια ζώσης  
Παρουσίαση μέτρων και παρεμβάσεων





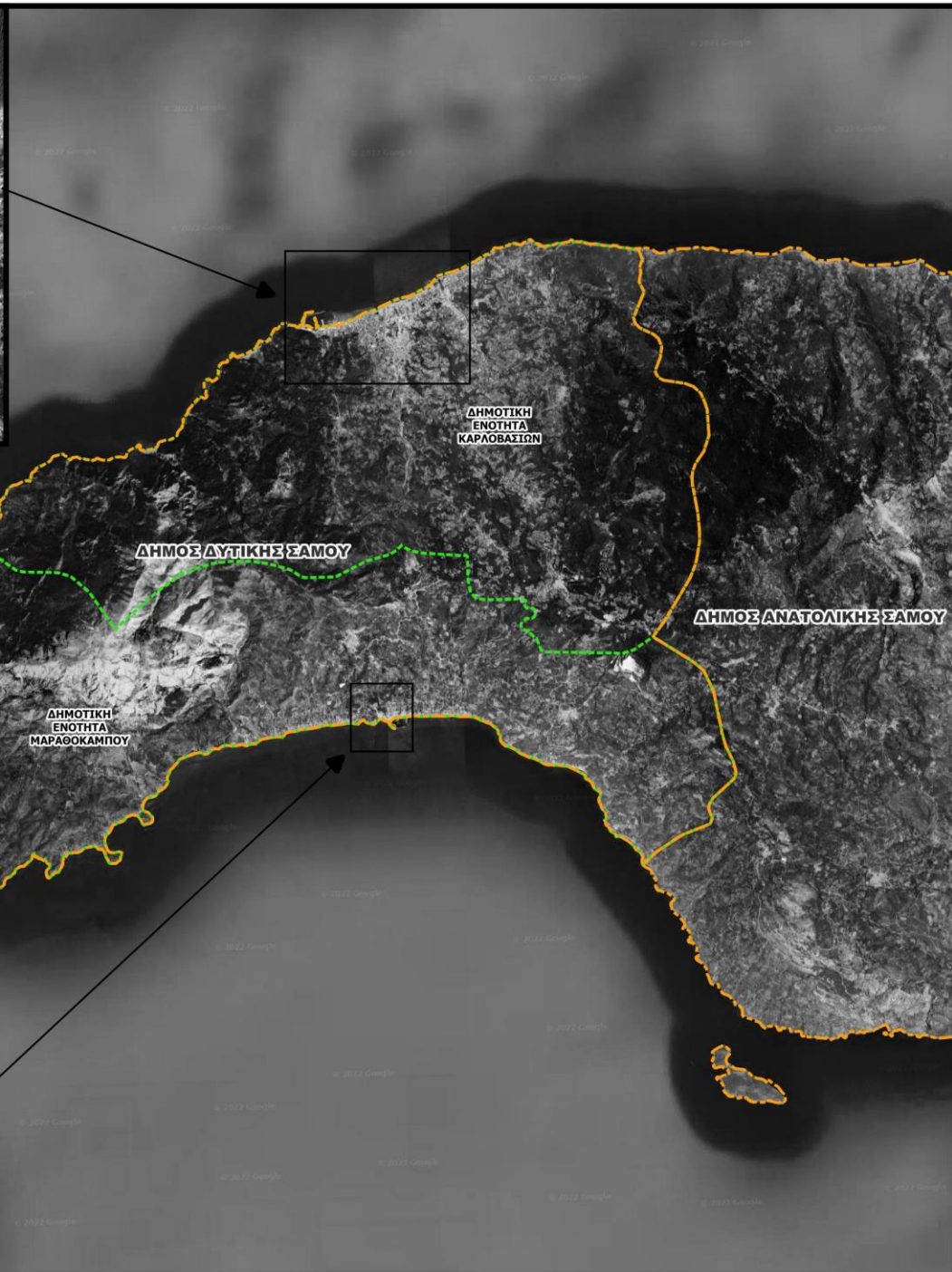
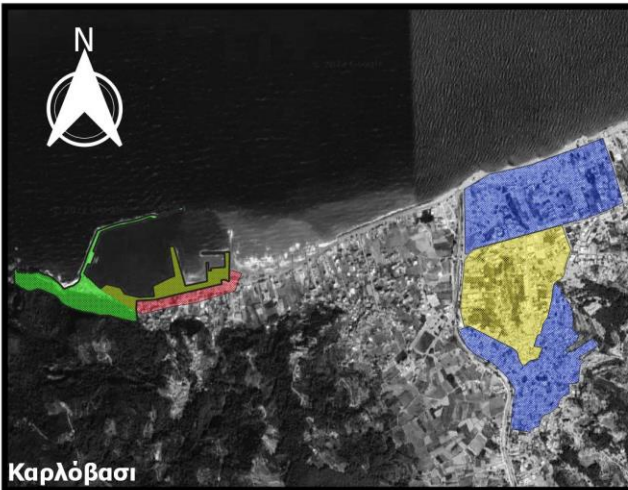

**ΣΧΕΔΙΟ ΒΙΩΣΙΜΗΣ ΑΣΤΙΚΗΣ ΚΙΝΗΤΙΚΟΤΗΤΑΣ (Σ.Β.Α.Κ.)**

Χάρτης: Περιοχές Παρέμβασης Σ.Β.Α.Κ. Δήμου Δυτικής Σάμου

**ΥΠΟΜΝΗΜΑ**

ΠΕΡΙΟΧΕΣ ΠΑΡΕΜΒΑΣΗΣ

- A
- B
- Γ
- ΧΕΡΣΑΙΑ ΖΩΝΗ ΛΙΜΕΝΑ
- ΟΡΙΑ ΔΗΜΟΤΙΚΩΝ ΕΝΟΤΗΤΩΝ
- ΟΡΙΑ ΔΗΜΩΝ

Κλίμακα 1:150.000





# Ενίσχυση της Δημόσιας Συγκοινωνίας & των TAXI

## Δράσεις 5ετίας

Αναβάθμιση των στάσεων (στέγαστρα, κατάλληλη σήμανση & φωτισμός).

Διερεύνηση εφαρμογής συστήματος μεταφορών ανταποκρινόμενων στη ζήτηση (Demand- Responsive Transport – D.R.T.).

Διερεύνηση για εγκατάσταση ΚΤΕΛ σε δημοτικό χώρο με χρόνια μίσθωση εκτός του οικιστικού κέντρου με την δημιουργία χώρου στάθμευσης πλησίον του Σταθμού για park and ride (κατάλληλη κατακόρυφη σήμανση).

Υποχρεωτική χωροθέτηση 12 τουλάχιστον σημείων φόρτισης ηλεκτρικών οχημάτων (Άρθρο 17, ΦΕΚ 142/Α/23-7-2020, Ν4710/2020) στον Δήμο Δυτικής. **(Σ.Φ.Η.Ο.: 28 θέσεις για φόρτιση ηλεκτρικών οχημάτων – Ι.Χ., μεγάλα οχήματα, ποδήλατα/πατινία).**

Εξέταση μείωσης του επιτρεπτού αριθμού σταθμευμένων οχημάτων ταξί επί της οδού Ζαίμη (κεντρική πλατεία), δημιουργία νέου χώρου στάθμευσης οχημάτων ταξί στην πλατεία, δίπλα στο κέντρο υγείας & στο λιμάνι.

## Δράσεις 10ετίας

Σταδιακή αντικατάσταση έως το 2030 των οχημάτων δημοσίου στόλου από οχήματα εναλλακτικών μορφών ενέργειας (ηλεκτρικά οχήματα).

Σταδιακή αντικατάσταση στάσεων λεωφορείων με «έξυπνες» ηλιακές στάσεις που θα επιτρέπουν στον μετακινούμενο να φορτίσει το κινητό του ενσύρματα ή ασύρματα ή να συνδεθεί στο παρεχόμενο ασύρματο δίκτυο.

Λειτουργία πινακίδων μεταβλητών μηνυμάτων (VMS) / συστήματος τηλεματικής στο σύνολο των στάσεων στο βασικό οδικό δίκτυο.





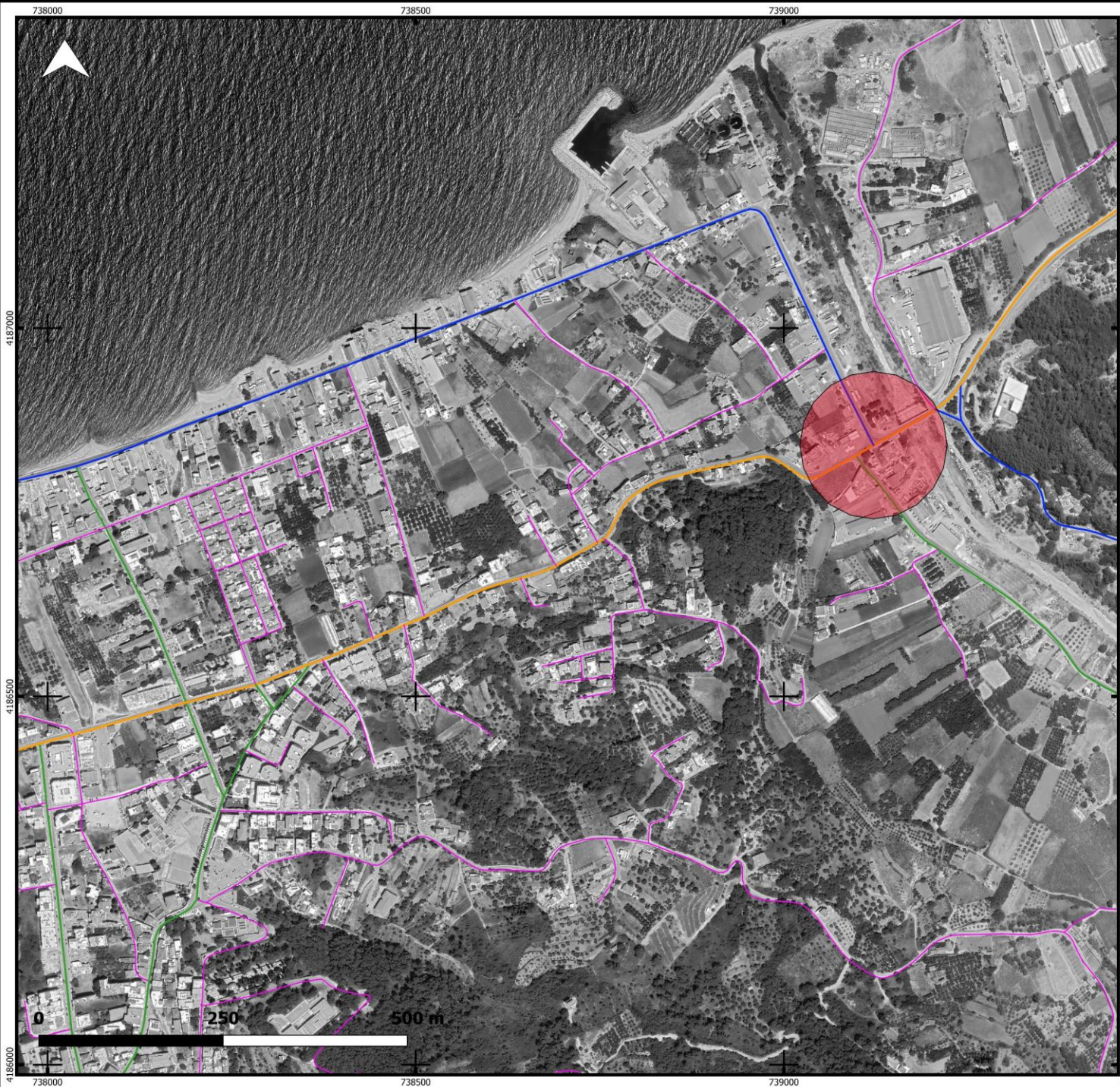

## ΥΠΟΜΝΗΜΑ

 ΠΡΟΤΕΙΝΟΜΕΝΗ ΠΕΡΙΟΧΗ  
 ΕΓΚΑΤΑΣΤΑΣΗΣ ΣΤΑΘΜΟΥ ΚΤΕΛ

ΟΔΙΚΟ ΔΙΚΤΥΟ

 ΠΡΩΤΕΥΟΥΣΑ ΟΔΟΣ

 ΔΕΥΤΕΡΕΥΟΥΣΑ ΟΔΟΣ

 ΣΥΛΛΕΚΤΗΡΙΑ ΟΔΟΣ

 ΤΟΠΙΚΟ ΟΔΙΚΟ ΔΙΚΤΥΟ

ΧΡΗΜΑΤΟΔΟΤΗΣΗ:  
ΠΡΑΣΙΝΟ ΤΑΜΕΙΟ



ΕΡΓΟΔΟΤΗΣΗ:  
ΔΗΜΟΣ ΔΥΤΙΚΗΣ ΣΑΜΟΥ



ΣΧΕΔΙΟ ΒΙΩΣΙΜΗΣ ΑΣΤΙΚΗΣ ΚΙΝΗΤΙΚΟΤΗΤΑΣ ΔΗΜΟΥ ΔΥΤΙΚΗΣ ΣΑΜΟΥ  
Π.Ε. ΣΑΜΟΥ ΠΕΡΙΦΕΡΕΙΑΣ ΒΟΡΕΙΟΥ ΑΙΓΑΙΟΥ

Ο ΑΝΑΔΟΧΟΣ



ΟΙΚΙΣΜΟΣ: ΚΑΡΛΟΒΑΣΙ

ΧΑΡΤΗΣ 6: ΕΓΚΑΤΑΣΤΑΣΗ ΣΤΑΘΜΟΥ ΚΤΕΛ ΣΤΟ ΚΑΡΛΟΒΑΣΙ

ΚΛΙΜΑΚΑ 1:5.000

ΓΕΩΓΡΑΦΙΚΟ ΣΥΣΤΗΜΑ ΣΥΝΤΕΤΑΓΜΕΝΩΝ: ΕΓΣΑ '87



# Βελτίωση Οδικής Υποδομής & Ασφαλείας

Αναβάθμιση των ισόπεδων κόμβων της παραλιακής οδού Κανάρη και στην οδό Πυθαγόρα στο Καρλόβασι με κατάλληλη οριζόντια και κατακόρυφη σήμανση

Ανακατασκευή του ισόπεδου κόμβου επί των οδών Ζαΐμη και Σεφέρη στην περιοχή του Κέντρου Υγείας

Διάνοιξη παράλληλου οδικού τμήματος που θα συνδέεται με την Πυθαγόρα σε δύο σημεία. Ο βόρειος κόμβος θα βρίσκεται πριν την διασταύρωση της Σωκράτους με την Λυκούργου και ο νότιος κόμβος θα βρίσκεται εκτός οδού

Διάνοιξη κάθετου τμήματος επί της οδού Κανάρη και παράλληλου επί της οδού Πυθαγόρα που στην οδό Πλουτάρχου

Διάνοιξη παράλληλων οδικών τμημάτων κάθετων στην οδό Πυθαγόρα που θα συνδέονται με την προτεινόμενη κάθετη οδό επί της οδού Κανάρη

Διάνοιξη τοπικής οδού από την ανατολική είσοδο του Καρλοβασίου ως την οδό Αναπαύσεως

Διάνοιξη κάθετου οδικού τμήματος μεταξύ Σοφούλη και Ομήρου καταλήγοντας στην οδό Γοργύρας





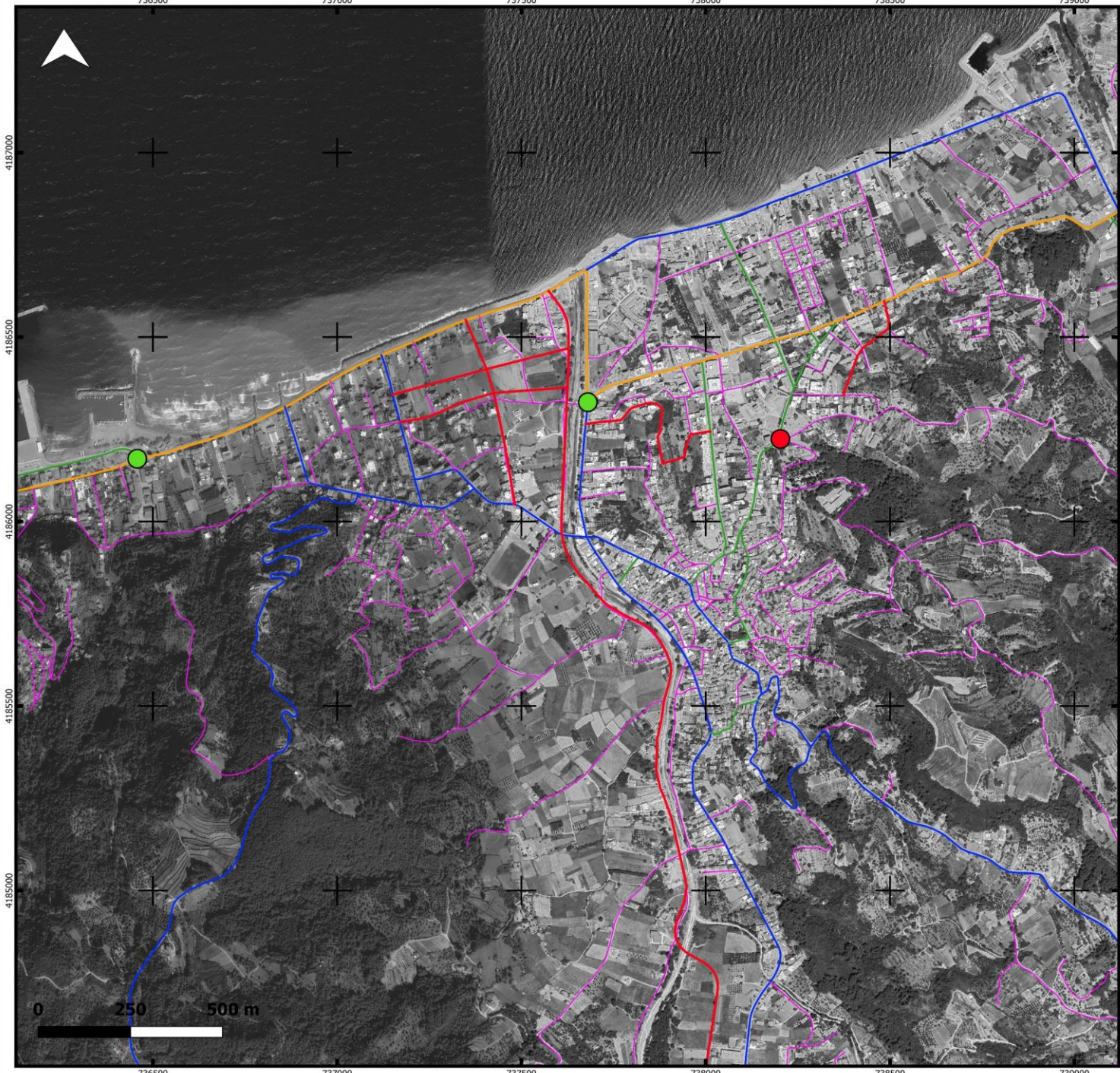

## ΥΠΟΜΝΗΜΑ

### ΠΡΟΤΕΙΝΟΜΕΝΑ ΜΕΤΡΑ Σ.Β.Α.Κ.

- ΑΝΑΒΑΘΜΙΣΗ ΙΣΟΠΕΔΟΥ ΚΟΜΒΟΥ
- ΑΝΑΚΑΤΑΣΚΕΥΗ ΙΣΟΠΕΔΟΥ ΚΟΜΒΟΥ
- ΠΡΟΤΕΙΝΟΜΕΝΗ ΔΙΑΝΟΙΞΗ ΟΔΟΥ

### ΟΔΙΚΟ ΔΙΚΤΥΟ

- ΠΡΩΤΕΥΟΥΣΑ ΟΔΟΣ
- ΔΕΥΤΕΡΕΥΟΥΣΑ ΟΔΟΣ
- ΣΥΛΛΕΚΤΗΡΙΑ ΟΔΟΣ
- ΤΟΠΙΚΟ ΟΔΙΚΟ ΔΙΚΤΥΟ

<p>ΧΡΗΜΑΤΟΔΟΤΗΣΗ: ΠΡΑΣΙΝΟ ΤΑΜΕΙΟ</p> 	<p>ΕΡΓΟΔΟΤΗΣ: ΔΗΜΟΣ ΔΥΤΙΚΗΣ ΣΑΜΟΥ</p> 
--	---

ΣΧΕΔΙΟ ΒΙΩΣΙΜΗΣ ΑΣΤΙΚΗΣ ΚΙΝΗΤΙΚΟΤΗΤΑΣ ΔΗΜΟΥ ΔΥΤΙΚΗΣ ΣΑΜΟΥ  
Π.Ε. ΣΑΜΟΥ ΠΕΡΙΦΕΡΕΙΑΣ ΒΟΡΕΙΟΥ ΑΙΓΑΙΟΥ

Ο ΑΝΑΔΟΧΟΣ



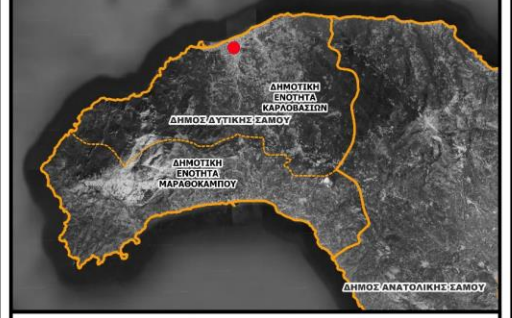

ΟΙΚΙΣΜΟΣ: ΚΑΡΛΟΒΑΣΙ

ΧΑΡΤΗΣ 1: ΑΝΑΒΑΘΜΙΣΗ / ΑΝΑΚΑΤΑΣΚΕΥΗ ΙΣΟΠΕΔΩΝ ΚΟΜΒΩΝ ΚΑΙ  
ΠΡΟΤΕΙΝΟΜΕΝΕΣ ΔΙΑΝΟΙΞΕΙΣ ΟΔΙΚΩΝ ΤΜΗΜΑΤΩΝ ΣΤΟ ΚΑΡΛΟΒΑΣΙ

ΚΛΙΜΑΚΑ 1:10.000

ΓΕΩΓΡΑΦΙΚΟ ΣΥΣΤΗΜΑ ΣΥΝΤΕΤΑΓΜΕΝΩΝ: ΕΓΣΑ '87





# Κυκλοφοριακή Οργάνωση

## Δράσεις δετίας

Οριοθέτηση ζωνών μειωμένης ταχύτητας (30 χλμ/ώρα) με την κατάλληλη οριζόντια και κατακόρυφη σήμανση:

- ✓ Δημόσιοι χώροι διδασκαλίας (σχολεία και πανεπιστήμιο).
- ✓ Στις οδούς Νικ. Βλιάμου, Γεωργίου Αποστόλου, Χατζηγιάννη, Ζαίμη, Σεφέρη και Πανεπιστημίου Αιγαίου.
- ✓ Οδών διπλής κατεύθυνσης <5μ που δεν πληρούν τις προδιαγραφές, σχετικά με τα ελάχιστα πλάτη λωρίδων, πεζοδρομίων και στάθμευσης.

Μετατροπή της οδού Γοργύρας σε οδό ήπιας κυκλοφορίας με απομάκρυνση της κεντρικής νησίδας σε συνδυασμό με την υπογειοποίηση των καλωδίων της ΔΕΗ.

Μετατροπή 'πέταλου' έμπροσθεν του Δημαρχιακού Μεγάρου στο Καρλόβασι και ανάπλαση του χώρου στάθμευσης σε χώρο αναψυχής (πάρκο) . Σε βάθος δεκαετίας πεζοδρόμηση.



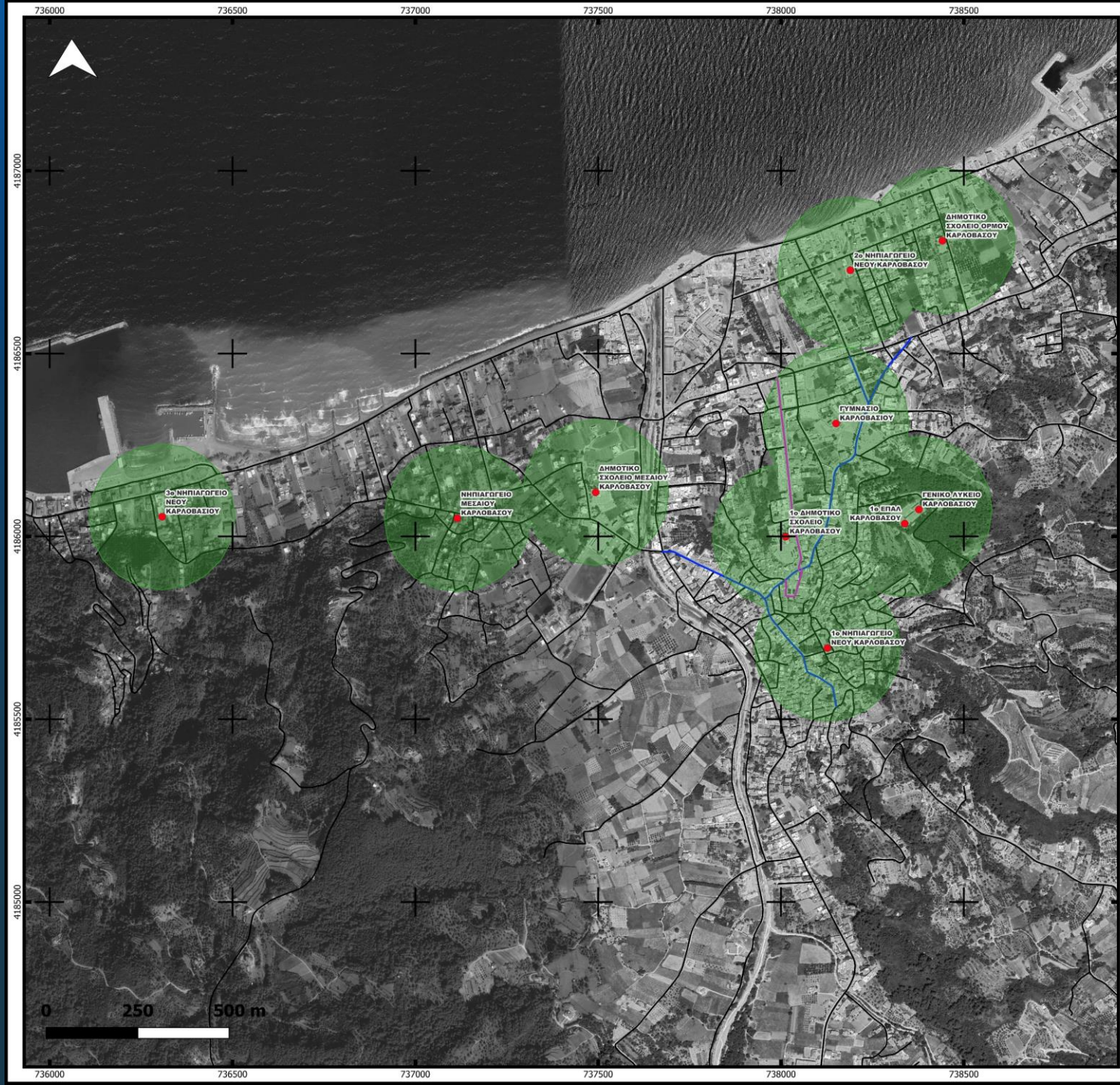

## ΥΠΟΜΝΗΜΑ

- ΣΧΟΛΕΙΟ
- ΟΔΙΚΟ ΔΙΚΤΥΟ
- ΖΩΝΕΣ ΜΕΙΩΜΕΝΗΣ ΤΑΧΥΤΗΤΑΣ
- ΟΔΟΣ ΗΠΙΑΣ ΚΥΚΛΟΦΟΡΙΑΣ
- ΟΔΟΣ ΜΕΙΩΜΕΝΗΣ ΤΑΧΥΤΗΤΑΣ
- ΠΕΡΙΟΧΗ ΣΧΟΛΕΙΟΥ

ΧΡΗΜΑΤΟΔΟΤΗΣΗ:  
ΠΡΑΣΙΝΟ ΤΑΜΕΙΟ



ΕΡΓΟΔΟΤΗΣ:  
ΔΗΜΟΣ ΔΥΤΙΚΗΣ ΣΑΜΟΥ



ΣΧΕΔΙΟ ΒΙΩΣΙΜΗΣ ΑΣΤΙΚΗΣ ΚΙΝΗΤΙΚΟΤΗΤΑΣ ΔΗΜΟΥ ΔΥΤΙΚΗΣ ΣΑΜΟΥ  
Π.Ε. ΣΑΜΟΥ ΠΕΡΙΦΕΡΕΙΑΣ ΒΟΡΕΙΟΥ ΑΙΓΑΙΟΥ

Ο ΑΝΑΔΟΧΟΣ

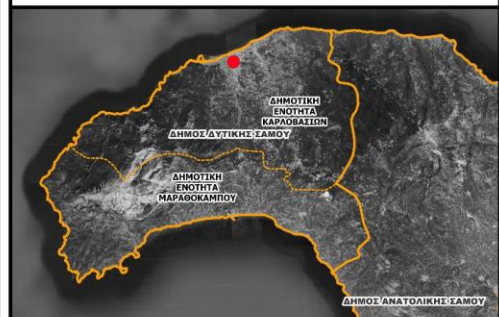

ΟΙΚΙΣΜΟΣ: ΚΑΡΛΟΒΑΣΙ

ΧΑΡΤΗΣ 2: ΟΡΙΟΘΕΤΗΣΗ ΖΩΝΩΝ ΜΕΙΩΜΕΝΗΣ ΤΑΧΥΤΗΤΑΣ ΣΤΟ ΚΑΡΛΟΒΑΣΙ

ΚΛΙΜΑΚΑ 1:10.000

ΓΕΩΓΡΑΦΙΚΟ ΣΥΣΤΗΜΑ ΣΥΝΤΕΤΑΓΜΕΝΩΝ: ΕΓΣΑ '87



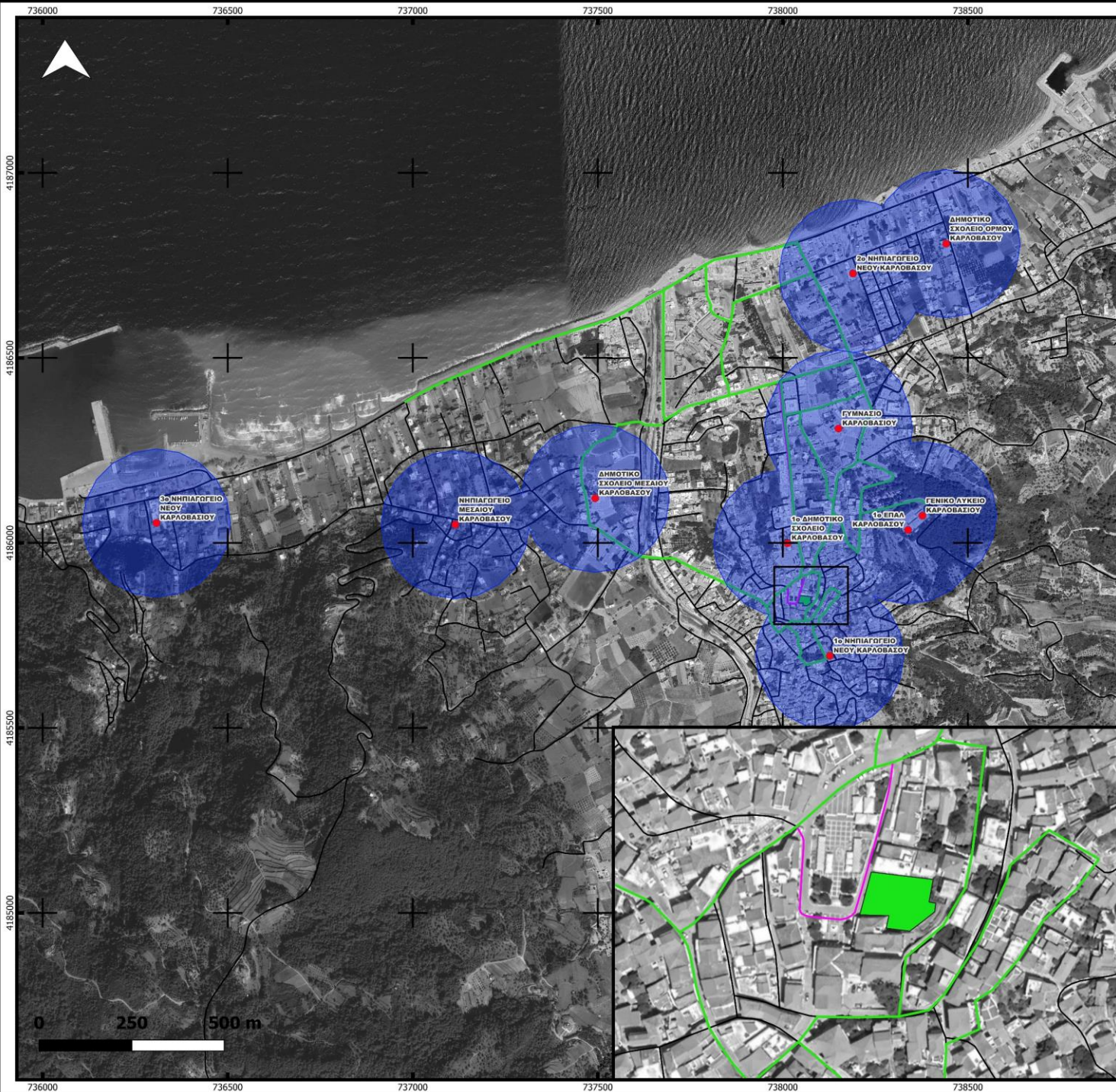

## ΥΠΟΜΝΗΜΑ

- ΣΧΟΛΕΙΟ
- ΟΔΙΚΟ ΔΙΚΤΥΟ
- ΠΡΟΤΕΙΝΟΜΕΝΑ ΜΕΤΡΑ Σ.Β.Α.Κ.
- ΠΡΑΣΙΝΗ ΔΙΑΔΡΟΜΗ
- ΜΕΤΑΤΡΟΠΗ "ΠΕΤΑΛΟΥ" ΣΕ ΟΔΟ ΗΠΙΑΣ ΚΥΚΛΟΦΟΡΙΑΣ
- ΜΕΤΑΤΡΟΠΗ ΧΩΡΟΥ ΣΤΑΘΜΕΥΣΗΣ ΣΕ ΧΩΡΟ ΑΝΑΨΥΧΗΣ
- ΣΧΟΛΙΚΟΣ ΔΑΚΤΥΛΙΟΣ

<p>ΧΡΗΜΑΤΟΔΟΤΗΣΗ: ΠΡΑΣΙΝΟ ΤΑΜΕΙΟ</p>	<p>ΕΡΓΟΔΟΤΗΣΗ: ΔΗΜΟΣ ΔΥΤΙΚΗΣ ΣΑΜΟΥ</p>
--	--

ΣΧΕΔΙΟ ΒΙΩΣΙΜΗΣ ΑΣΤΙΚΗΣ ΚΙΝΗΤΙΚΟΤΗΤΑΣ ΔΗΜΟΥ ΔΥΤΙΚΗΣ ΣΑΜΟΥ  
Π.Ε. ΣΑΜΟΥ ΠΕΡΙΦΕΡΕΙΑΣ ΒΟΡΕΙΟΥ ΑΙΓΑΙΟΥ

Ο ΑΝΑΔΟΧΟΣ



ΟΙΚΙΣΜΟΣ: ΚΑΡΛΟΒΑΣΙ

ΧΑΡΤΗΣ 4: ΜΕΤΡΑ ΒΕΛΤΙΩΣΗΣ ΤΩΝ ΥΠΟΔΟΜΩΝ ΠΕΖΩΝ ΣΤΟ ΚΑΡΛΟΒΑΣΙ

ΚΛΙΜΑΚΑ 1:10.000

ΓΕΩΓΡΑΦΙΚΟ ΣΥΣΤΗΜΑ ΣΥΝΤΕΤΑΓΜΕΝΩΝ: ΕΓΣΑ '87



# Ενίσχυση Ήπιων Μορφών Μετακίνησης

Δημιουργία δικτύου ποδηλατοδρόμου διπλής κατεύθυνσης επί της οδού Γοργύρας.

Δημιουργία δικτύου ποδηλατοδρόμου μη αποκλειστικής χρήσης επί των οδών:

Σοφούλη

Βλιάμη Νικολάου

Ζαίμη Ιπποκράτη

Πανεπιστήμιου Αιγαίου

Δημιουργία δικτύου ποδηλατοδρόμου διπλής κατεύθυνσης (2.5 μ.) επί της παραλιακής οδού Κανάρη η οποία θα ξεκινάει από την συμβολή με την οδό Αγ. Νικολάου και θα καταλήγει στο λιμάνι & κατά μήκος της οδού Πυθαγόρα.

Χώροι στάθμευσης ποδηλάτων στην κεντρική περιοχή της περιοχής μελέτης και πλησίον σημείων έλξης μετακινήσεων. Στους χώρους στάθμευσης στο Λιμάνι, πλησίον αθλητικών εγκαταστάσεων και του Δημαρχείου.





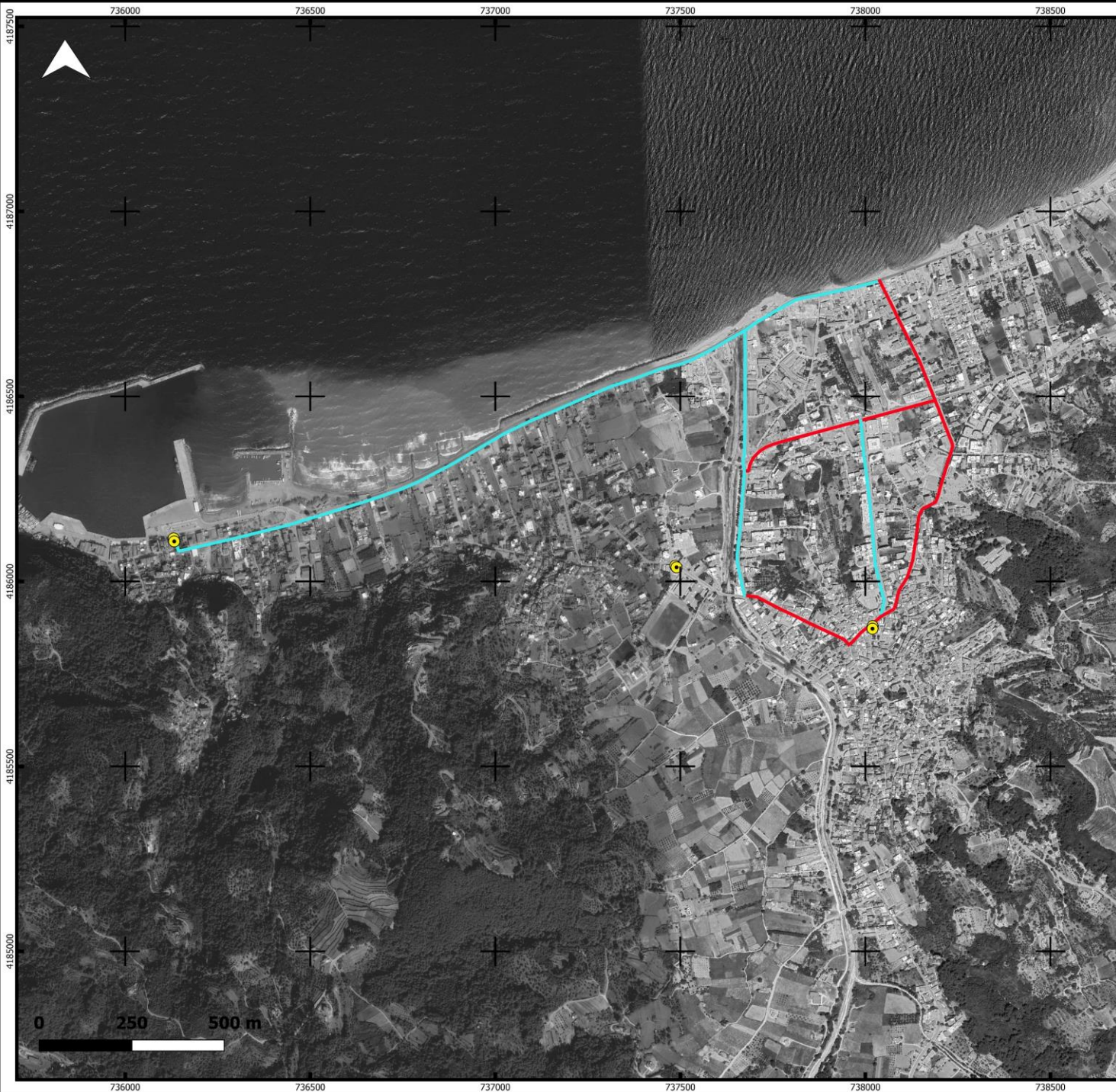

## ΥΠΟΜΝΗΜΑ

📍 ΣΗΜΕΙΟ ΣΤΑΘΜΕΥΣΗΣ ΠΟΔΗΛΑΤΩΝ

ΠΡΟΤΕΙΝΟΜΕΝΗ ΧΑΡΑΞΗ ΠΟΔΗΛΑΤΟΔΡΟΜΟΥ

— ΠΟΔΗΛΑΤΟΔΡΟΜΟΣ  
ΜΗ ΑΠΟΚΛΕΙΣΤΙΚΗΣ ΧΡΗΣΗΣ

— ΠΟΔΗΛΑΤΟΔΡΟΜΟΣ ΔΙΠΛΗΣ ΚΙΝΗΣΗΣ 2,5μ.

ΧΡΗΜΑΤΟΔΟΤΗΣΗ:  
ΠΡΑΣΙΝΟ ΤΑΜΕΙΟ



ΕΡΓΟΔΟΤΗΣΗ:  
ΔΗΜΟΣ ΔΥΤΙΚΗΣ ΣΑΜΟΥ



ΣΧΕΔΙΟ ΒΙΩΣΙΜΗΣ ΑΣΤΙΚΗΣ ΚΙΝΗΤΙΚΟΤΗΤΑΣ ΔΗΜΟΥ ΔΥΤΙΚΗΣ ΣΑΜΟΥ  
Π.Ε. ΣΑΜΟΥ ΠΕΡΙΦΕΡΕΙΑΣ ΒΟΡΕΙΟΥ ΑΙΓΑΙΟΥ

Ο ΑΝΑΔΟΧΟΣ

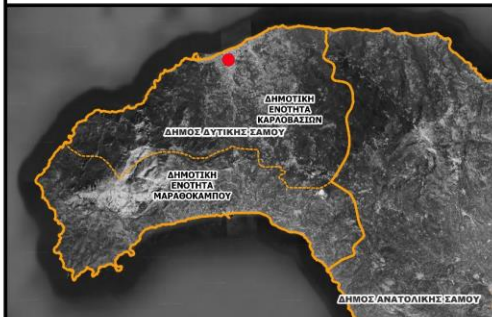

ΟΙΚΙΣΜΟΣ: ΚΑΡΛΟΒΑΣΙ

ΧΑΡΤΗΣ 3: ΠΡΟΤΕΙΝΟΜΕΝΟΙ ΠΟΔΗΛΑΤΟΔΡΟΜΟΙ ΣΤΟ ΚΑΡΛΟΒΑΣΙ

ΚΛΙΜΑΚΑ 1:10.000

ΓΕΩΓΡΑΦΙΚΟ ΣΥΣΤΗΜΑ ΣΥΝΤΕΤΑΓΜΕΝΩΝ: ΕΓΣΑ '87





# Ενίσχυση δικτύου προσβασιμότητας



## Δράσεις 5ετίας

- Δημιουργία των κατάλληλων υποστηρικτικών υποδομών στους τερματικούς σταθμούς των δημόσιων συγκοινωνιών για την επιβίβαση & αποβίβαση των επιβατών με κινητικά προβλήματα.
- Εξασφάλιση πρόσβασης στο σύνολο των δημοτικών κτιρίων και των υπηρεσιών κοινής ωφέλειας σύμφωνα με το ΝΟΚ, 2012.
- Χωροθέτηση θέσεων στάθμευσης ΑΜΕΑ με στόχο το 2% των νόμιμων θέσεων στάθμευσης παρά την οδό και εκτός οδού να διατίθενται για ΑΜΕΑ [ΠΔ 241 (ΦΕΚ 290/Α/30-11-2005), Υ.Α. ΠΕΚΑ 52907/2009 (ΦΕΚ 2621/Β/2009), Ν.4067 “ Ν.Ο.Κ.” (ΦΕΚ 79/Α/2012)].

## Δράσεις 10ετίας

- Δημιουργία ραμπών και οδηγών τυφλών για πρόσβαση στις στάσεις των λεωφορείων και ταξί και στα παρακείμενα πεζοδρόμια.
- Ράμπες και οδηγοί τυφλών κατά μήκος όλων των πεζόδρομων και των πεζοδρομίων του οδικού δικτύου.



# Διαχείριση Στάθμευσης

## Δράσεις βετίας

- Αστυνόμευση για παράνομη στάθμευση.
- Στάθμευση παρά την οδό από την μία πλευρά, σε οδούς όπου δεν πληρούνται οι προδιαγραφές για τα ελάχιστα πλάτη λωρίδων και πεζοδρομίων. Απαγόρευσης στάθμευσης στο βασικό οδικό δίκτυο λαμβάνοντας υπόψη τα γεωμετρικά χαρακτηριστικά των οδών και το λειτουργικό τους ρόλο
- Προτεινόμενα σημεία φόρτισης και στάθμευσης Η/Ο στο Καρλόβασι προτάθηκαν στους χώρους στάθμευσης του Κέντρου Υγείας και του Λιμανιού, αντίστοιχα.
- Λειτουργία της ελεγχόμενης στάθμευσης στις οδούς Ιπποκράτη Ζαΐμη και Νικ. Βλιάμου (μονά – ζυγά) στο Καρλόβασι υπό την πλήρη και συνεχή εποπτεία δημοτικής αστυνομίας ή/και τροχαίας.
- Εξασφάλιση θέσεων στάθμευσης πέριξ των σχολικών συγκροτημάτων ώστε να υπάρχει η δυνατότητα οι γονείς να αφήσουν ή να παραλάβουν τα παιδιά τους κατά την διάρκεια της σχολικής περιόδου.
- Αναβάθμιση υπαίθριου χώρου στάθμευσης στην συμβολή των οδών Παν. Αιγαίου, Δημάρχου Παναγιωτίδη.
- Αναβάθμιση υπαίθριου χώρου στάθμευσης πλησίον του Δημαρχείου σε χώρο πρασίνου.
- Χωροθέτηση θέσεων στάθμευσης δικυκλων στους χώρους στάθμευσης στο Λιμάνι και πλησίον του Κέντρου Υγείας (Καρλόβασι).
- Τοποθέτηση κατακόρυφης σήμανσης για την ενημέρωση των κατοίκων και των επισκεπτών για τους διαθέσιμους χώρους στάθμευσης δικυκλων.





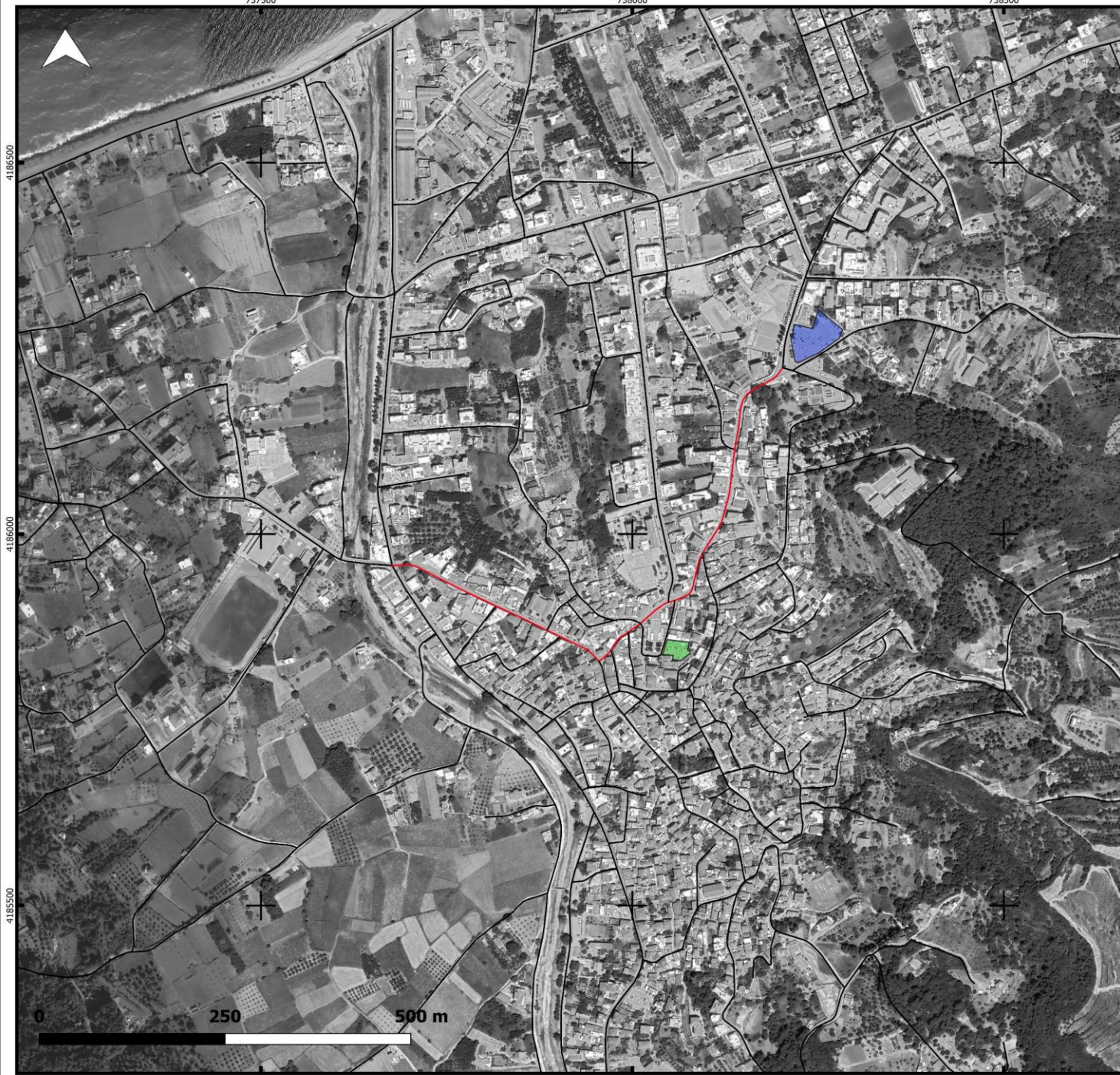

## ΥΠΟΜΝΗΜΑ

- ΕΠΑΝΑΠΡΟΣΔΙΟΡΙΣΜΟΣ ΤΗΣ ΕΛΕΓΧΟΜΕΝΗΣ ΣΤΑΘΜΕΥΣΗΣ
- ΟΔΙΚΟ ΔΙΚΤΥΟ
- ΜΕΤΑΤΡΟΠΗ ΤΟΥ ΧΩΡΟΥ ΣΤΑΘΜΕΥΣΗΣ ΣΕ ΧΩΡΟ ΑΝΑΨΥΧΗΣ
- ΑΝΑΒΑΘΜΙΣΗ ΥΠΑΙΘΡΙΟΥ ΧΩΡΟΥ ΣΤΑΘΜΕΥΣΗΣ

ΧΡΗΜΑΤΟΔΟΤΗΣΗ:  
ΠΡΑΣΙΝΟ ΤΑΜΕΙΟ



ΕΡΓΟΔΟΤΗΣ:  
ΔΗΜΟΣ ΔΥΤΙΚΗΣ ΣΑΜΟΥ



ΣΧΕΔΙΟ ΒΙΩΣΙΜΗΣ ΑΣΤΙΚΗΣ ΚΙΝΗΤΙΚΟΤΗΤΑΣ ΔΗΜΟΥ ΔΥΤΙΚΗΣ ΣΑΜΟΥ  
Π.Ε. ΣΑΜΟΥ ΠΕΡΙΦΕΡΕΙΑΣ ΒΟΡΕΙΟΥ ΑΙΓΑΙΟΥ

Ο ΑΝΑΔΟΧΟΣ

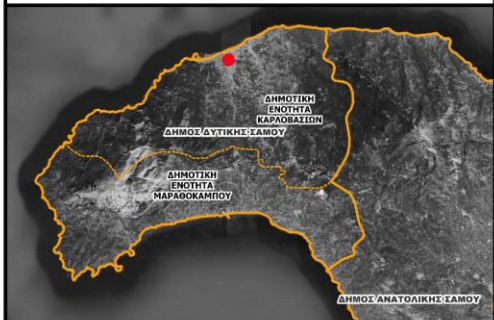

ΟΙΚΙΣΜΟΣ: ΚΑΡΛΟΒΑΣΙ

ΧΑΡΤΗΣ 5: ΟΡΓΑΝΩΣΗ ΤΗΣ ΣΤΑΘΜΕΥΣΗΣ ΣΤΟ ΚΑΡΛΟΒΑΣΙ

ΚΛΙΜΑΚΑ 1:5.000

ΓΕΩΓΡΑΦΙΚΟ ΣΥΣΤΗΜΑ ΣΥΝΤΕΤΑΓΜΕΝΩΝ: ΕΓΣΑ '87



# Βελτίωση Αστικών Εμπορευματικών Μεταφορών

## Δράσεις 5ετίας

- ✓ Αύξηση θέσεων φορτοεκφόρτωσης στην περιοχή όπου εντοπίζεται έντονη εμπορική δραστηριότητα
- ✓ Θέσπιση συγκεκριμένου ωραρίου φορτοεκφόρτωσης με τοποθέτηση κατάλληλων πινακίδων σήμανσης για την πληροφόρηση των οδηγών σχετικά με τις ώρες στάθμευσης







# Ενημέρωση και ευαισθητοποίηση

## Δράσεις δετίας

- ✓ Λειτουργία πράσινων σημείων και οργάνωση δράσεων για την ευαισθητοποίηση των πολιτών σε θέματα καθαριότητας και ανακύκλωσης.
- ✓ Οργάνωση δράσεων ευαισθητοποίησης και αλλαγής κουλτούρας μετακινούμενων - προώθησης της βιώσιμης κινητικότητας στα σχολεία.
- ✓ Εκπαίδευση παιδιών σε θέματα ασφαλούς μετακίνησης με εξειδίκευση στην ασφάλεια χρήσης ποδηλάτου και πεζής μετακίνησης.
- ✓ Οργάνωση δράσεων για την προώθηση της χρήσης του ποδηλάτου (γνωρίζω την πόλη μου με ποδήλατο, νυχτερινή ποδηλατοδρομία κ.α.).
- ✓ Προώθηση βιώσιμης κινητικότητας μέσω αθλητισμού (αθλητική ποδηλασία, πεζοπορία, ορειβασία, κ.ά).
- ✓ Προσωρινή (εποχιακή) πεζοδρόμηση κεντρικών εμπορικών οδών.
- ✓ Ευρωπαϊκή Εβδομάδα Κινητικότητας - Ημέρα χωρίς αυτοκίνητο.
- ✓ Δημιουργία χαρτών/ φυλλαδίων με πληροφορίες για τον μετακινούμενο (δρομολόγια και στάσεις ΔΑΣ, ύπαρξη ποδηλατόδρομων και χώρων στάθμευσης ποδηλάτων, δημοτικοί χώροι στάθμευσης, χώροι στάθμευσης TAXI, σύστημα κοινοχρήστων ποδηλάτων, σταθμοί φόρτισης ηλεκτρικών οχημάτων κλπ).
- ✓ Εφαρμογή πιλοτικού προγράμματος για την οικονομική - οικολογική οδήγηση (Eco-Driving) σε δημοτικούς υπαλλήλους.





# Αξιοποίηση Νέων Τεχνολογιών

## Δράσεις 5ετίας

- Αναβάθμιση των υφιστάμενων διαδικτυακών σελίδων για την πληροφόρηση και την εξυπηρέτηση των μόνιμων κατοίκων και επισκεπτών σχετικά με τα μεταφορικά μέσα και τις υπηρεσίες του Δήμου
  - ✓ Χάρτης σχετικά με τα διαθέσιμα μέσα μεταφοράς, τις στάσεις (ονομασίες και σημεία) και τις διαδρομές.
  - ✓ Χάρτης σχετικά με τους διαθέσιμους χώρους στάθμευσης εκτός οδού (ιδιωτικοί και δημόσιοι), την πληρότητα και το τιμολογιακό καθεστώς.
  - ✓ Χάρτης σχετικά με το δίκτυο ποδηλατοδρόμων, τους διαθέσιμους χώρους στάθμευσης και τους χώρους ενοικίασης
  - ✓ Χάρτης με τους διαθέσιμους χώρους στάθμευσης για ΑμεΑ
  - ✓ Χάρτης με σημεία ενδιαφέροντος
- Εγκατάσταση συστημάτων «έξυπνης» πόλης που θα περιλαμβάνει ασύρματο δίκτυο, info kiosk, έλεγχος πληρότητας κάδων.
- Δημιουργία πλατφόρμας car – sharing.

## Δράσεις 10ετίας

- Εγκατάσταση συστήματος παρακολούθησης στάθμευσης με αισθητήρες επί της οδού ή υπέργειους οπτικούς δέκτες που θα καταγράφουν σε δυναμικό χρόνο
  - ✓ την πληρότητα των θέσεων στάθμευσης,
  - ✓ τον χρόνο παραμονής τους,
  - ✓ την συχνότητα εναλλαγής στάθμευσης

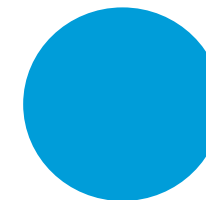





Δήμος Δυτικής Ζάκυνθου

Ευχαριστούμε για την προσοχή σας



com&com  
ΥΠΗΡΕΣΙΕΣ ΣΥΜΒΟΥΛΩΝ ΚΑΙ ΠΛΗΡΟΦΟΡΗΣΗΣ